FILIÈRE RESPONSABILITÉ ÉLARGIE DU PRODUCTEUR (REP) PRODUITS ET MATÉRIAUX DE CONSTRUCTION DU BÂTIMENT (PMCB)

Forum du CNR – Table ronde PMCB

SMDO
VOTRE SERVICE INTERCOMMUNAL DE VALORISATION DES DÉCHETS

LE TERRITOIRE DU SMDO

790 638
habitants (avec la Communauté de Communes du Vexin-Thelle)

466 849 T
de déchets ménagers
(arrivée au 01/07/2022 du Vexin-Thelle)

19
intercommunalités

590 KG par habitant

Nos installations

- 1 Centre de Tri modernisé pour TOUS les emballages et TOUS les papiers
- 1 Centre de Valorisation Énergétique
- Transport ferroviaire des déchets
- 1 Base Logistique (Verberie)
  1 Base Logistique (Bresles)
- 4 Quais de Transfert route / rail
- 1 Quai de Transfert route / rail (en projet)
- 2 Quais de Transfert routiers
- 40 déchetteries SMDO (quais hauts et quais bas)
- 11 déchetteries (quais hauts) et 8 points verts gérés par la Communauté d'Agglomération du Beauvaisis, la Communauté de Communes du Clermontois et la Communauté de Communes du Plateau Picard
- 9 recycleries

LES INSTALLATIONS DE TRANSPORT ET DE TRAITEMENT SUR LE TERRITOIRE

- 1 Site de Tri et de Valorisation Énergétique à Villers-Saint-Paul avec :
  - 1 centre de tri construit en 2019 (70 000 t)
  - 1 centre de valorisation à haute performance énergétique (172 500 t OMR)
  - 1 plateforme ferroviaire
- 51 déchetteries réparties sur l'ensemble du territoire,
  - dont 40 gérées par le SMDO avec 24 ouvertes aux professionnels
- 2 bases logistiques à Verberie et à Bresles pour le transport des bennes de déchetteries
- 4 quais de transfert route-rail
- 2 quais de transfert routiers

LE TABLEAU DES FLUX

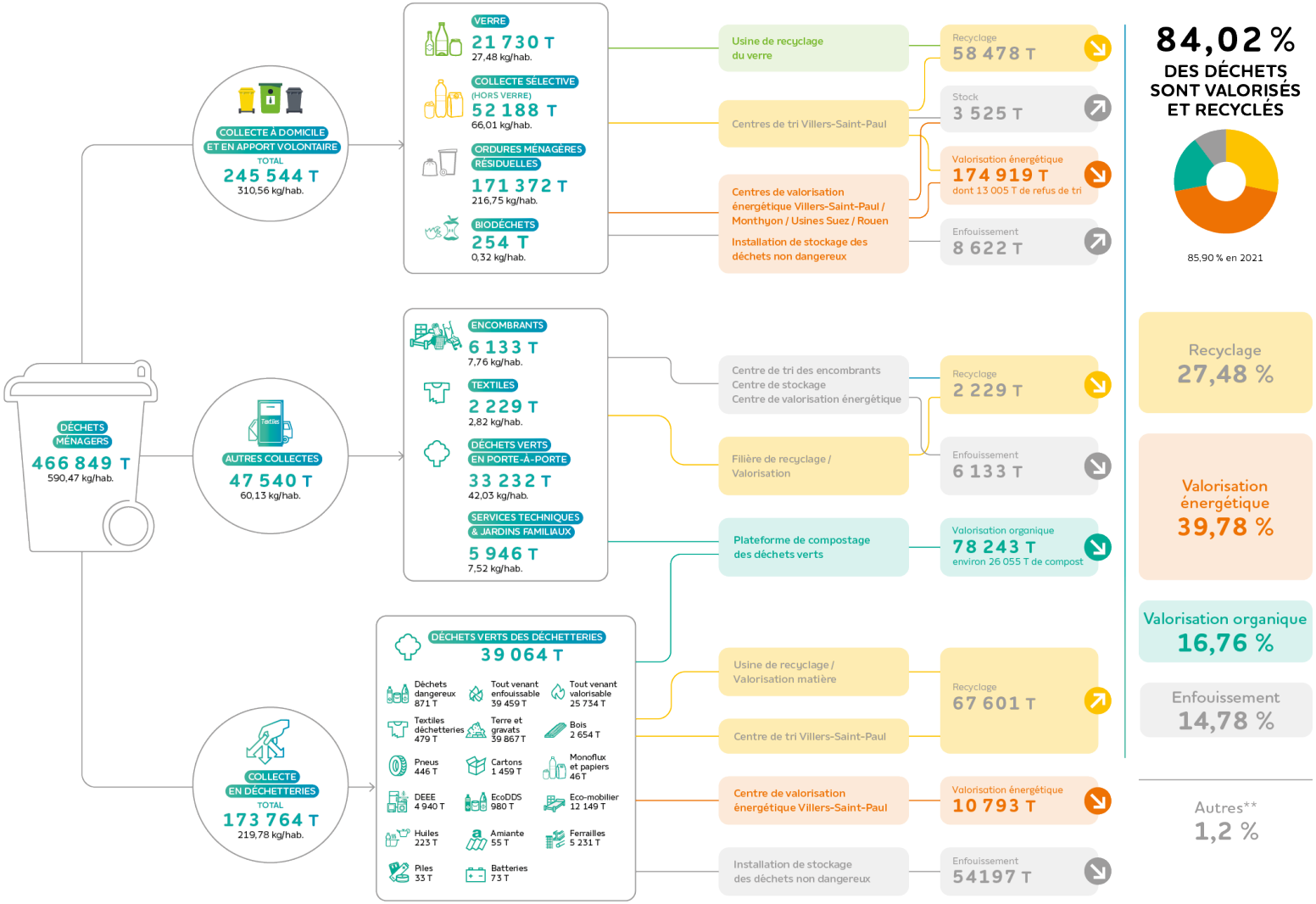

BILAN DES FLUX EN DÉCHETTERIES

COLLECTE EN DÉCHETTERIES

TOTAL

173 764 T

219,78 kg/hab.

DÉCHETS VERTS DES DÉCHETTERIES

39 064 T

- Déchets dangereux 871 T
- Tout venant enfouissable 39 459 T
- Tout venant valorisable 25 734 T
- Textiles déchetteries 479 T
- Terre et gravats 39 867 T
- Bois 2 654 T
- Pneus 446 T
- Cartons 1 459 T
- Monoflux et papiers 46 T
- DEEE 4 940 T
- EcoDDS 980 T
- Eco-mobilier 12 149 T
- Huiles 223 T
- Amiante 55 T
- Ferrailles 5 231 T
- Piles 33 T
- Batteries 73 T

LES FILIÈRES REP EN DÉCHETTERIES

- DEEE : pour l'ensemble des sites : répartition du territoire entre ECOLOGIC et ECOSYSTEM
- DDS : pour l'ensemble des sites : EcoDDS
- Mobilier : pour l'ensemble des sites en financier (3 déchetteries) et opérationnel : ECOMAISON
- Jouets : pour l'ensemble des sites : jouets > à 80cm : ECOMAISON
- Articles de bricolage et jardinage :
  - Ensemble des sites : > à 80 cm ECOMAISON
  - ABJ Thermique : 16 déchetteries ECOLOGIC
  - ABJ du peintre : ensemble des sites : EcoDDS
- Articles de Sport et loisirs : 16 déchetteries : ECOLOGIC

LA FILIÈRE PMCB

- Mise en relation avec l'OCA Bâtiment. ECOMAISON désigné comme éco-organisme référent.
- Filière PMCB : filière « à la carte », gestion financière ou opérationnelle, tri 7 flux ou collecte en mélange
- Public concerné : Depuis avril 2023, le SMDO a interdit l'accès aux professionnels sur 16 déchetteries de son territoire en lien avec le développement des déchetteries professionnels. Le SMDO s'oriente sur la mise en place de cette filière uniquement pour les ménages
- Problématiques en déchetteries SMDO :
  - Manque de place pour déployer le tri 7 flux, nécessité de choisir les modalités de collecte adaptées à chaque site

MODALITÉS DE COLLECTE POUR LES DÉCHETTERIES GÉRÉES PAR LE SMDO

		Type de prise en charge		Modalités de collecte			
Catégorie de flux	**Flux**	**Gestion Financière**	**Gestion Opérationnelle**	**Collecte en mélange** (PMCB + autres (REP et hors REP))	**Collecte séparée** (100% PMCB)	**Collecte conjointe Bois+Plastiques** (100% PMCB)	**Expérimentation Collecte Multi REP** (PMCB + DEA + ABJ + Jouets)
6 flux	Inertes	x		x			
	Métaux	x		x			
	Bois	x	x	x	x	x	x
	Plastiques	x	x	x	x		x
	Plâtre		x		x		
	Menuiseries vitrées		x		x		
Déchets dangereux	DD du PMCB	x		x			
Déchets interdits	Amiante liée	x		x			
Flux optionnels	Laines de verre		x		x		
	Laines de roche		x		x		
Flux résiduels	Déchets PMCB non compris dans les autres catégories	x	x	x	x		

- Scénario identique pour les déchetteries SMDO : flux inertes, métaux et DDS en financier, collecte Multi-REP en utilisant la benne ECOMAISON actuelle (expérimentation)